

PLAN LOCAL D'URBANISME INTERCOMMUNAL

3 - Règlement d'urbanisme 2 - documents graphiques

Commune de Torteron

A-12-Ensemble du territoire au 1 - 5 500e

P.L.U.i. :	Délibération du conseil communautaire en date du :
Elaboration :	16 Décembre 2015
Arrêt du projet :	9 mars 2020

Bureaux d'études :	Patricia MORELLON Urbanisme	BIOS Environnement	TcA & BP architecture
--------------------	--------------------------------	-----------------------	--------------------------

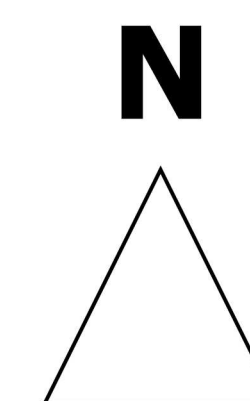

Liste des emplacements réservés			
N°	Commune	Objet	Relevance
1	La Chapelle-Ségny	Objet musical	Commune
2	La Chapelle	Objet	Commune
3	La Chapelle	Aménagement paysager	Commune
4	La Chapelle	Aménagement paysager	Commune
5	Courcy-sur-Loire	Extension du cimetière et parking	Commune
6	La Chapelle-sur-Aubois	Équipement public	Commune
7	La Chapelle-sur-Aubois	Extension espace sportif et de loisirs	Commune
8	La Chapelle-sur-Aubois	Voir de descente de la zone A2	Commune
9	La Chapelle-sur-Aubois	Accès à la zone d'activités	Commune / CCPELLEVA
10	Montreuil-sur-Aubois	Voir de descente de la zone A2	Commune
11	Montreuil-sur-Aubois	Voir de descente de la zone A2	Commune
12	Montreuil-sur-Aubois	Voir de descente de la zone A2	Commune
13	Montreuil-sur-Aubois	Accès au secteur d'activités	Commune
14	Courcy-sur-Loire	Aménagement du terrain sportif	Commune
15	La Chapelle-sur-Aubois	Équipement public	Commune
16	Torteron	Création d'une voie de desserte	Commune
17	Lully	Équipement public et aire de courtoisie	Commune

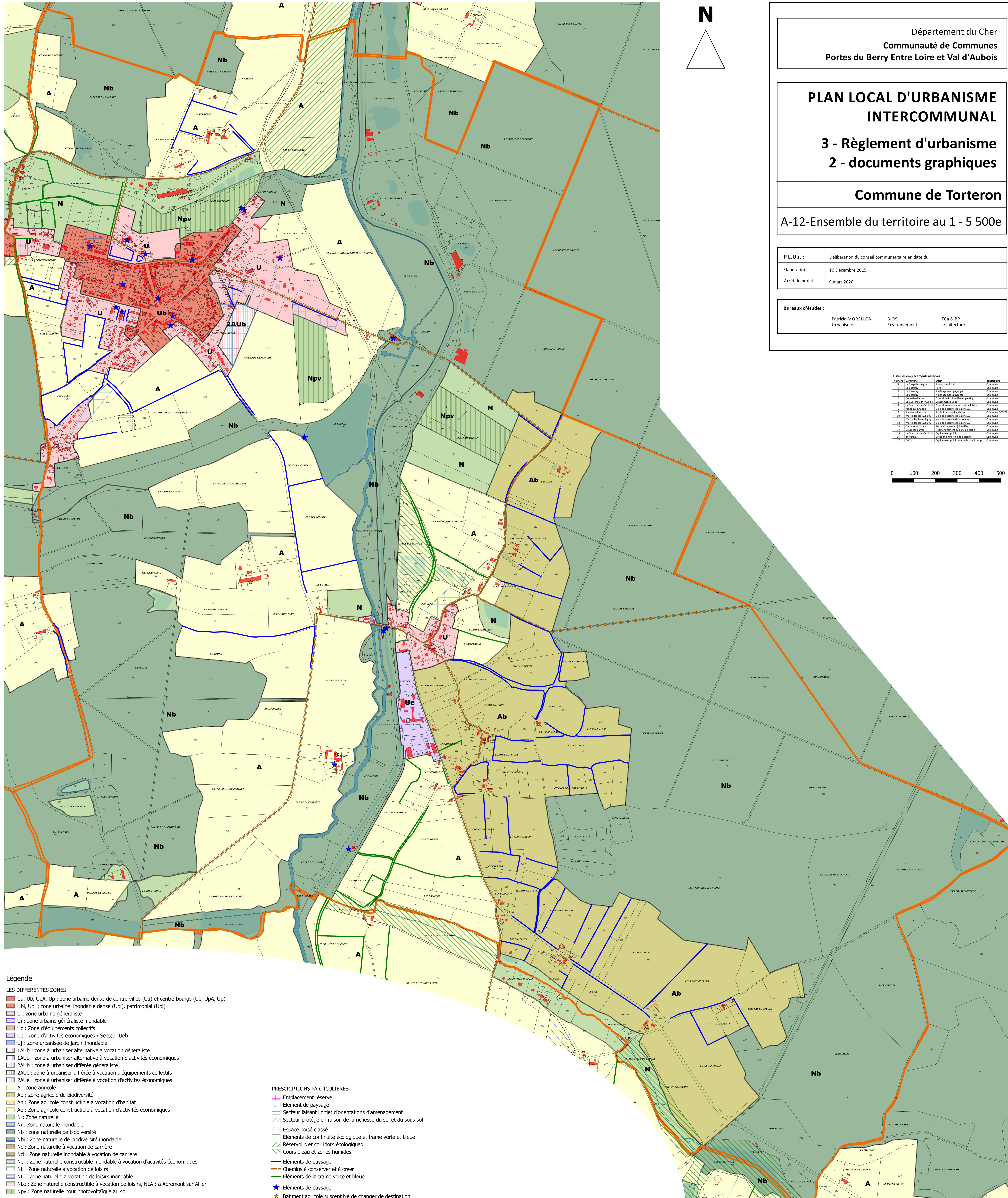

- Légende**
- LES DIFFÉRENTES ZONES**
- Ua, Ub, UpA, Up : zone urbaine dense de centre-villes (Ua) et centre-bourgs (Ub, UpA, Up)
 - Ubi, Upi : zone urbaine inondable dense (Ubi), patrimoniale (Upi)
 - U : zone urbaine généraliste
 - Ui : zone urbaine généraliste inondable
 - Uc : zone d'équipements collectifs
 - Ue : zone d'activités économiques / Secteur Ueh
 - Uj : zone urbanisée de jardin inondable
 - 1AUb : zone à urbaniser alternative à vocation généraliste
 - 1AUe : zone à urbaniser alternative à vocation d'activités économiques
 - 2AUb : zone à urbaniser différée généraliste
 - 2AUC : zone à urbaniser différée à vocation d'équipements collectifs
 - 2AUe : zone à urbaniser différée à vocation d'activités économiques
 - A : Zone agricole
 - Ab : zone agricole de biodiversité
 - Ah : Zone agricole constructible à vocation d'habitat
 - Ae : Zone agricole constructible à vocation d'activités économiques
 - N : Zone naturelle
 - Ni : Zone naturelle inondable
 - Nb : zone naturelle de biodiversité
 - Nbi : Zone naturelle de biodiversité inondable
 - Nc : Zone naturelle à vocation de carrière
 - Nci : Zone naturelle inondable à vocation de carrière
 - Nei : Zone naturelle constructible inondable à vocation d'activités économiques
 - NL : Zone naturelle à vocation de loisirs
 - NLI : Zone naturelle à vocation de loisirs inondable
 - NLC : Zone naturelle constructible à vocation de loisirs, NLA : à Apremont-sur-Allier
 - Npv : Zone naturelle pour photovoltaïque au sol
- PRÉSCRIPTIONS PARTICULIÈRES**
- Emplacement réservé
 - Élément de paysage
 - Secteur faisant l'objet d'orientations d'aménagement
 - Secteur protégé en raison de la richesse du sol et du sous sol
 - Espace boisé classé
 - Éléments de continuité écologique et trame verte et bleue
 - Réservoirs et corridors écologiques
 - Cours d'eau et zones humides
 - Éléments de paysage
 - Chemins à conserver et à créer
 - Éléments de la trame verte et bleue
 - Éléments de paysage
 - Bâtiment agricole susceptible de changer de destination
 - Éléments de la trame verte et bleue
- Limite des communes